

VERNICIATURA “EVO”

Grazie alla ricerca portata avanti dal nostro reparto sviluppo prodotto, abbiamo dato seguito alla **verniciatura EVO**, che altro non è che l'evoluzione del concetto dell'effetto grezzo, già presente in gamma, fiore all'occhiello per Unikolegno.it.

Tale **EVOLUZIONE** dona al pavimento finito la sensazione di un prodotto completamente naturale, privo della velatura di vernice; la sensazione visiva e tattile è quella di un legno appena tagliato, levigato e spazzolato, che più di prima lascia l'impressione di toccare un legno crudo: nasce così la **finitura EVO**.

Si tratta di un doppio ciclo all'acqua ultra resistente e privo dei tipici “ambranti” delle vernici naturali, che tendono a “velare” e a “scaldare” la superficie lignea sulla quale vengono stese.

L'aspetto del Parquet rimane con il tono colore del legno non trattato; la doppia dose di vernice all'acqua viene assorbita lasciando la superficie leggermente increspata e ruvida, con una opacità a 5 gloss (giusto compromesso tra naturalezza e praticità).

La caratteristica trasparenza dell'EVO, applicata su buona parte dei legni della gamma Unikolegno, permette la mutevolezza naturale del legno all'esposizione alla luce, per cui il pavimento ossiderà come natura vuole.

I test che abbiamo eseguito sulla finitura hanno dato i seguenti risultati:

- Ottima tenuta contro agenti chimici.
- Alto calpestio (100 giri TABER per la durezza della vernice).
- Classe di reazione al fuoco Cfl-s1.
(su Rovere 2 strati spessore mm. 15)

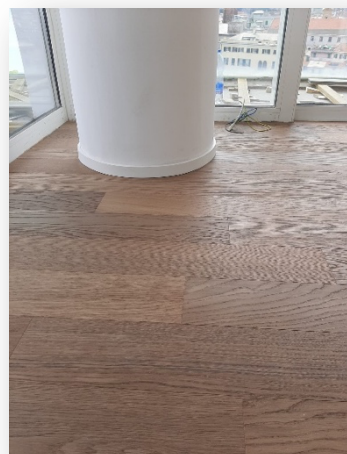

Rovere Thermo 157°
Comm. EVO

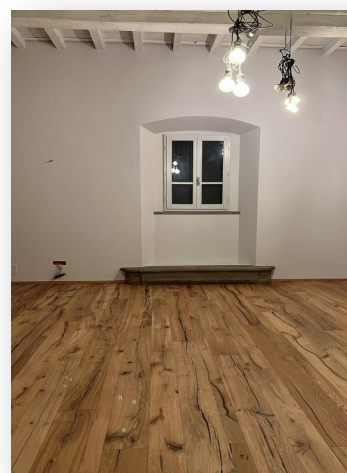

Rovere Vap.
Materico EVO



Rovere Comm. EVO